



COMUNE DI FARNESE—ASSESSORATO ALLA
CULTURA
RISERVA NATURALE SELVA DEL LAMONE MUSEO
CIVICO F.RITTATORE VONWILLER
ASSOCIAZIONE CULTURALE FARNESE E TUSCIA
VITERBESE



FARNESE TRA ARTE E STORIA

V Ciclo di Conferenze e Incontri Culturali

29 marzo 2014

Ore 17.00

FARNESE

SALA CONFERENZE

RISERVA NATURALE

SELVA DEL LAMONE

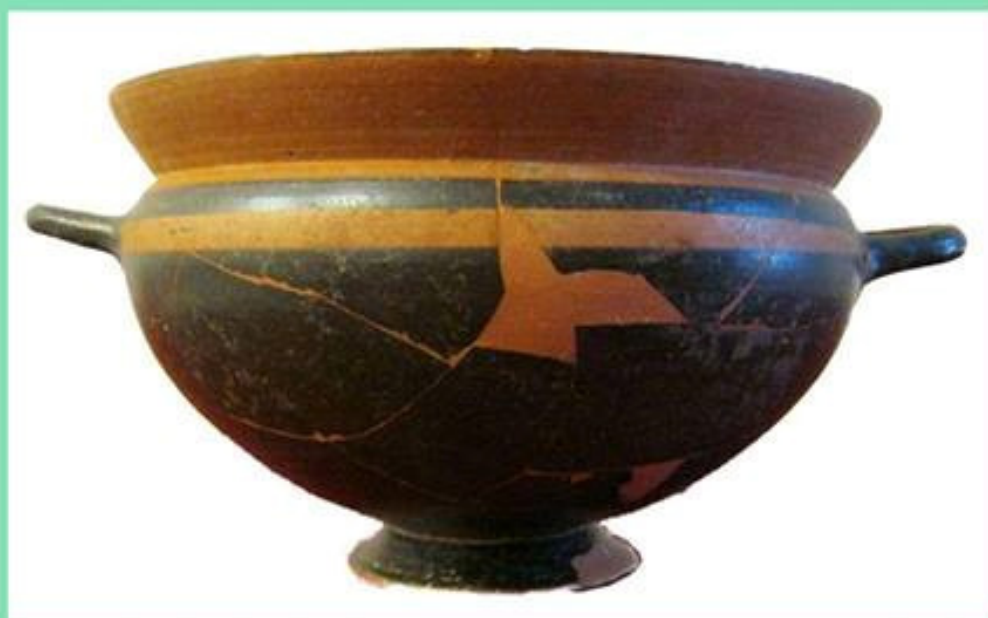

Dott. Romolo Lucarelli

**Appunti su Castro
etrusca. L'area sepolcrale
dell'aristocrazia e alcuni
corredi inediti**



Ingresso libero